

Plan 1/3 : Zonage

Commune de Saint-Léger-sous-la-Bussière

| Échelle  | Procédure   | Cadastre                           | Arrêt | Approbation | Rendu numérique |
|----------|-------------|------------------------------------|-------|-------------|-----------------|
| 1 : 5000 | Elaboration | PCI Vecteur<br>m.a.j<br>03/12/2019 |       |             | le              |

**Les zones urbaines et à urbaniser**

- U** Zone urbaine
- 1AUa** Zone ouverte à l'urbanisation à dominante d'habitat
- 1AUj** Zone d'activités économiques ouverte à l'urbanisation

**Les zones naturelles et agricoles**

- A** Zone agricole
- Ap** Zone agricole inconstructible
- Ai** Zone agricole de gestion des activités économiques
- N** Zone naturelle
- NL** Zone naturelle de loisirs
- Np** Zone patrimoniale
- Ne** Zone naturelle d'équipement
- Nenr** Zone d'accueil de dispositifs d'énergies renouvelables
- Ni** Zone naturelle de gestion des activités économiques
- Nc** Zone naturelle de corridors

**Les éléments remarquables du paysage**

- Boisements protégés au titre de l'article L151.19 du CU
- Bâti protégé au titre de l'article L151.19 du CU
- Boisements protégés au titre de l'article L151.23 du CU

**Les risques naturels**

- Risque d'érosion de la côte viticole : écoulement concentré
- Risque d'érosion de la côte viticole : écoulement diffus
- Zone inondable  
(Source : Atlas des zones inondables, 2009)

**Autres éléments**

- Reperage des Orientations d'aménagement et de Programmation
- Emplacement réservé
- Bâtiment susceptible de changer de destination
- Diversité commerciale à protéger ou à développer
- Nouvelles constructions

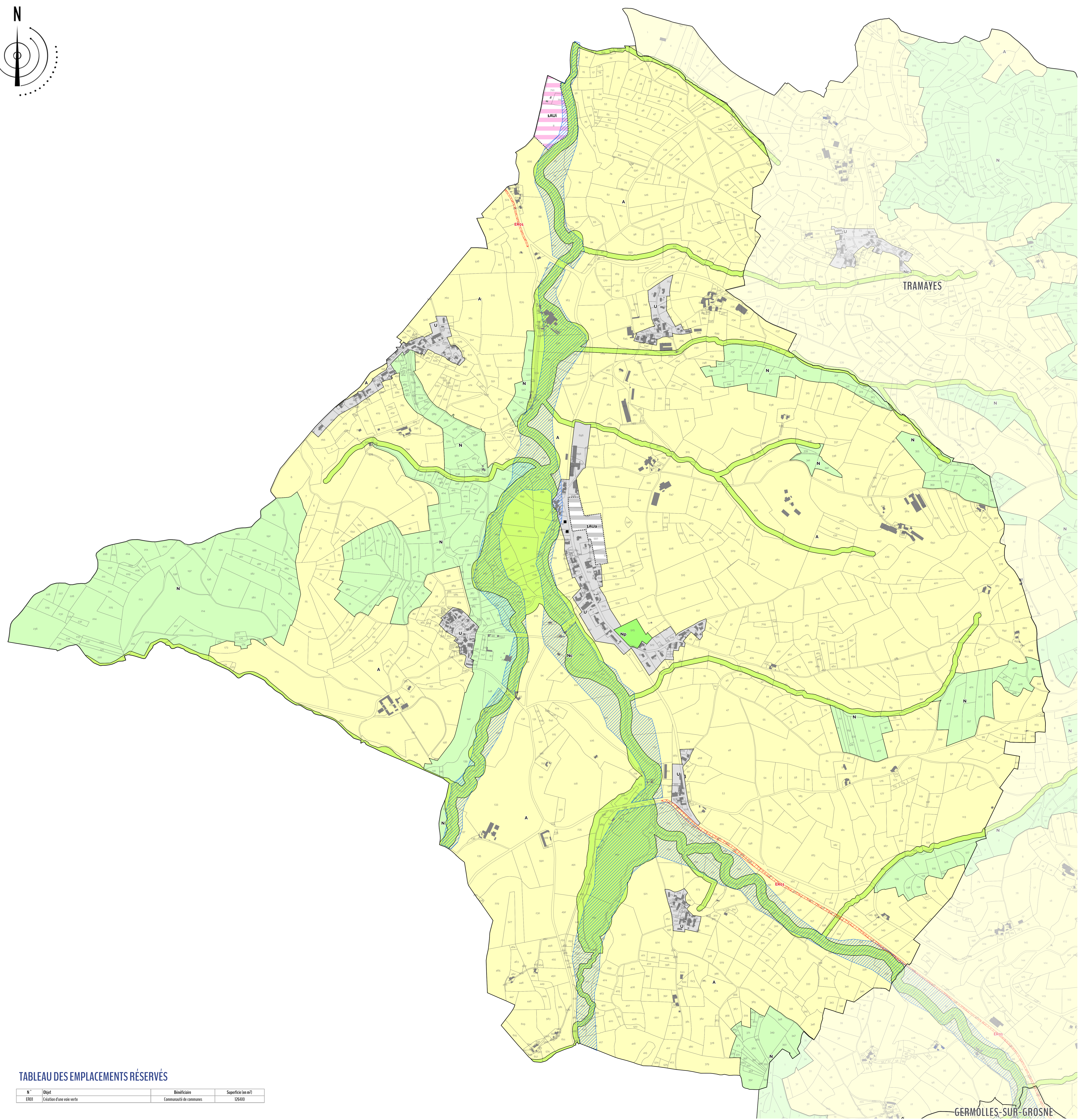

**TABLEAU DES EMPLACEMENTS RÉSERVÉS**

| N°   | Objet                     | Bénéficiaire           | Superficie (en m²) |
|------|---------------------------|------------------------|--------------------|
| ER01 | Création d'une voie verte | Communauté de communes | 126410             |