

**Zonage**  
Modification simplifiée n°3  
Commune de Matur  
Echelle : 1/7500

**Les zones urbaines et à urbaniser**

- Ua Secteur de bâti traditionnel
- Ub Secteur à dominante pavillonnaire (Ubx : sous-secteur)
- Uc Secteur à dominante d'habitat collectif
- Ui Secteur dédié aux activités économiques
- Uh Secteur de hameaux
- Ue Secteur d'équipement d'intérêt collectif
- Ul Secteur à vocation de loisirs/tourisme
- 1AUa Secteur ouvert à l'urbanisation à vocation d'habitat
- 1AUnc Secteur ouvert à l'urbanisation à vocation d'habitat avec un assainissement non collectif
- 2AUa Secteur fermé à l'urbanisation à vocation d'habitat
- 1AUi Secteur ouvert à l'urbanisation à vocation d'activités
- 2AUi Secteur fermé à l'urbanisation à vocation d'activités

**Les zones naturelles et agricoles**

- A Secteur agricole
- Ai Secteur agricole autorisant les constructions
- AL Secteur agricole de loisirs
- N Secteur naturel
- Nc Secteur naturel de corridors
- Np Secteur naturel d'intérêt patrimonial
- Nj Secteur naturel de jardin
- No Secteur naturel dédié aux équipements d'intérêts collectifs
- Nf Secteur naturel d'activité forestière
- NL Secteur naturel de loisirs
- Ni Secteur naturel admettant les hébergements touristiques

**Les éléments remarquables du paysage**

- Elément remarquable du paysage (Boisement) protégé (L151-19)

**Les risques naturels**

- Zone inondable

**Autres éléments**

- Repérage des Orientations d'aménagement et de Programmation (L151-6 et L151-7)
- Secteur de projet en attente d'un projet d'aménagement global (L151-41 5)
- Emplacement réservé (L151-41 1' à 3')
- Diversité commerciale à protéger ou à développer (L151-16)
- Bâtiment susceptible de changer de destination (L151-11 2')
- Nouvelles constructions non portées au cadastre
- Périmètre de voisinage d'infrastructure de transport terrestre (pour information)
- Zone d'Aménagement Différé (pour information)

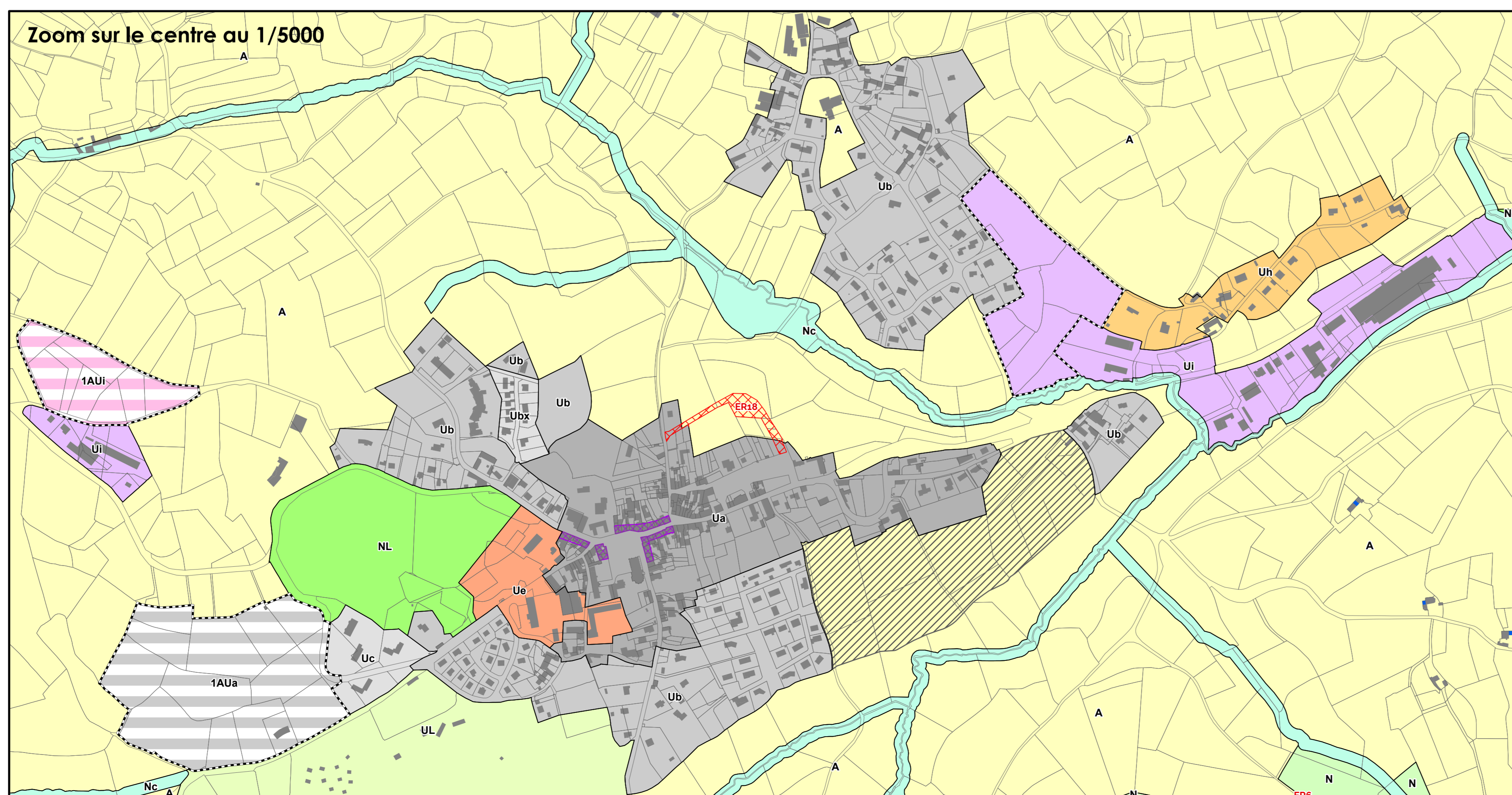
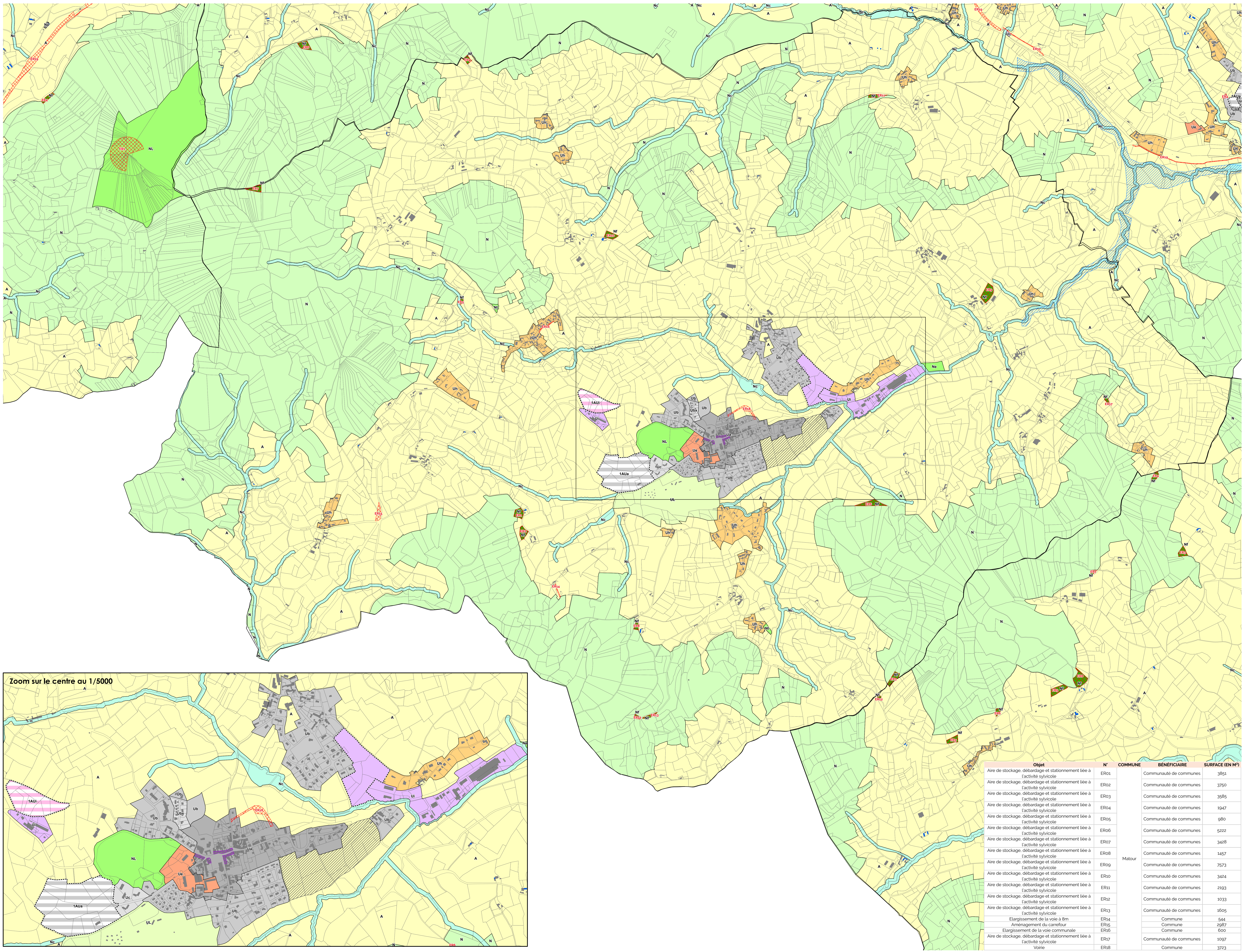

Objet	N°	COMMUNE	BÉNÉFICIAIRE	SURFACE (EN M²)
Aire de stockage, débardage et stationnement liée à l'activité sylvoicole	ER01	Matour	Communauté de communes	3951
Aire de stockage, débardage et stationnement liée à l'activité sylvoicole	ER02	Matour	Communauté de communes	3750
Aire de stockage, débardage et stationnement liée à l'activité sylvoicole	ER03	Matour	Communauté de communes	3585
Aire de stockage, débardage et stationnement liée à l'activité sylvoicole	ER04	Matour	Communauté de communes	1947
Aire de stockage, débardage et stationnement liée à l'activité sylvoicole	ER05	Matour	Communauté de communes	980
Aire de stockage, débardage et stationnement liée à l'activité sylvoicole	ER06	Matour	Communauté de communes	5222
Aire de stockage, débardage et stationnement liée à l'activité sylvoicole	ER07	Matour	Communauté de communes	3428
Aire de stockage, débardage et stationnement liée à l'activité sylvoicole	ER08	Matour	Communauté de communes	1457
Aire de stockage, débardage et stationnement liée à l'activité sylvoicole	ER09	Matour	Communauté de communes	7573
Aire de stockage, débardage et stationnement liée à l'activité sylvoicole	ER10	Matour	Communauté de communes	3424
Aire de stockage, débardage et stationnement liée à l'activité sylvoicole	ER11	Matour	Communauté de communes	2193
Aire de stockage, débardage et stationnement liée à l'activité sylvoicole	ER12	Matour	Communauté de communes	1033
Aire de stockage, débardage et stationnement liée à l'activité sylvoicole	ER13	Matour	Communauté de communes	1605
Elargissement de la voie à 8m	ER14	Matour	Commune	544
Aménagement du carrefour	ER15	Matour	Commune	2987
Elargissement de la voie communale	ER16	Matour	Commune	600
Aire de stockage, débardage et stationnement liée à l'activité sylvoicole	ER17	Matour	Communauté de communes	1097
Voie	ER18	Matour	Commune	3723