Communauté de Communes Saint-Cyr Mère Boitier

Plan Local d'Urbanisme intercommunal

du secteur Mâconnais-Charolais

Plan 3/3 : Volumétries, implantations et traitement paysager et environnemental

Commune de Saint-Léger-sous-la-Bussière

LATITUDE

Échelle	Procédure	Cadastre	Arrêté	Approbation	Rendu exécutoire le
1 : 5000	Elaboration	PCI Vecteur m.a.j 03/12/2019			

Volumétries, implantations et traitement paysager et environnemental

- A : Secteur de prescriptions spécifiques dans le respect des formes urbaines historiques dominantes des centres bourgs
- A' : Secteur de prescriptions spécifiques dans le respect des formes urbaines historiques dominantes des hameaux
- B : Secteur de prescriptions spécifiques aux formes urbaines à dominante pavillonnaire et d'habitat intermédiaire « bas »
- B' : Secteur de prescriptions spécifiques aux formes urbaines mixte d'habitat individualisé, intermédiaire et petit collectif
- C : Secteur de prescriptions spécifiques aux grands ensembles d'équipements et/ou d'accueil et d'activités touristiques
- D : Secteur de prescriptions spécifiques aux activités économiques

Autres éléments

- Repérage des Orientations d'aménagement et de Programmation
- Nouvelles constructions

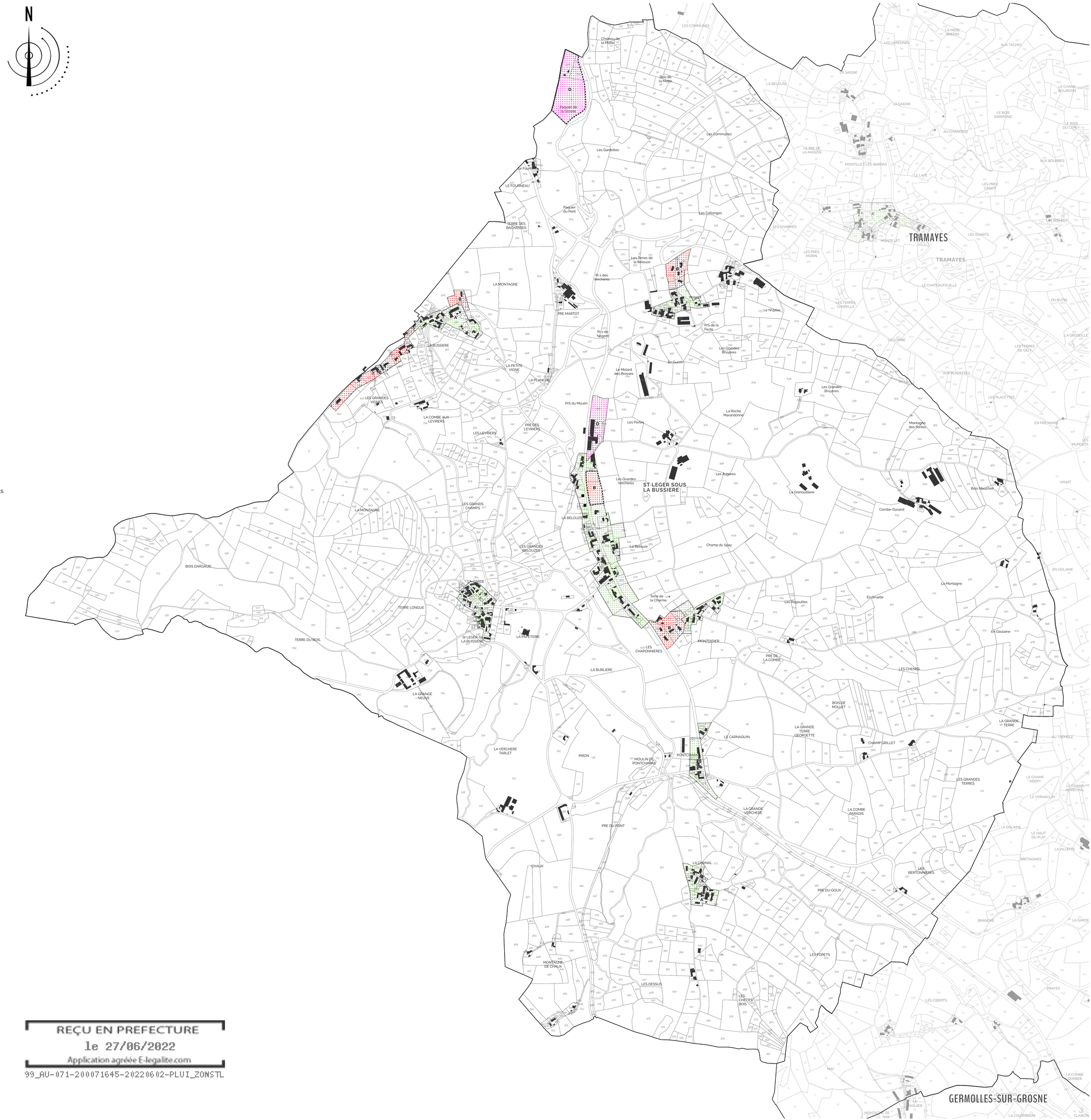

REÇU EN PREFECTURE
le 27/06/2022
Application agréée E-legalite.com
99_AU-071-200071645-20220602-PLUI_ZONSTL

Origine DGFiP Cadastre © Droits de l'Etat réservés © février 2020