

Zonage
Commune de Verosvres
Echelle : 1/7500

Les zones urbaines et à urbaniser

- Ua** Secteur de bâti traditionnel
- Ub** Secteur à dominante pavillonnaire (Ubx : sous-secteur)
- Uc** Secteur à dominante d'habitat collectif
- Ui** Secteur dédié aux activités économiques
- Uh** Secteur de hameaux
- Ue** Secteur d'équipement d'intérêt collectif
- UL** Secteur à vocation de loisirs/tourisme
- 1AUa** Secteur ouvert à l'urbanisation à vocation d'habitat
- 1AUnc** Secteur ouvert à l'urbanisation à vocation d'habitat avec un assainissement non collectif
- 2AUa** Secteur fermé à l'urbanisation à vocation d'habitat
- 1AUI** Secteur ouvert à l'urbanisation à vocation d'activités
- 2AUI** Secteur fermé à l'urbanisation à vocation d'activités

Les zones naturelles et agricoles

- A** Secteur agricole
- Ai** Secteur agricole autorisant les constructions
- AL** Secteur agricole de loisirs
- N** Secteur naturel
- Nc** Secteur naturel de corridors
- Np** Secteur naturel d'intérêt patrimonial
- Nj** Secteur naturel de jardin
- Ne** Secteur naturel dédié aux équipements d'intérêts collectifs
- Nf** Secteur naturel d'activité forestière
- NL** Secteur naturel de loisirs
- Nt** Secteur naturel admettant les hébergements touristiques

Les éléments remarquables du paysage

- Elément remarquable du paysage (Boisement) protégé (L151-19)

Les risques naturels

- Zone inondable

Autres éléments

- Repérage des Orientations d'aménagement et de Programmation (L151-6 et L151-7)
- Secteur de projet en attente d'un projet d'aménagement global (L151-41 5°)
- Emplacement réservé (L151-41 1° à 3°)
- Diversité commerciale à protéger ou à développer (L151-16)
- Bâtiment susceptible de changer de destination (L151-11 2°)
- Nouvelles constructions non portées au cadastre
- Périmètre de voisinage d'infrastructure de transport terrestre (pour information)
- Zone d'Aménagement Différé (pour information)

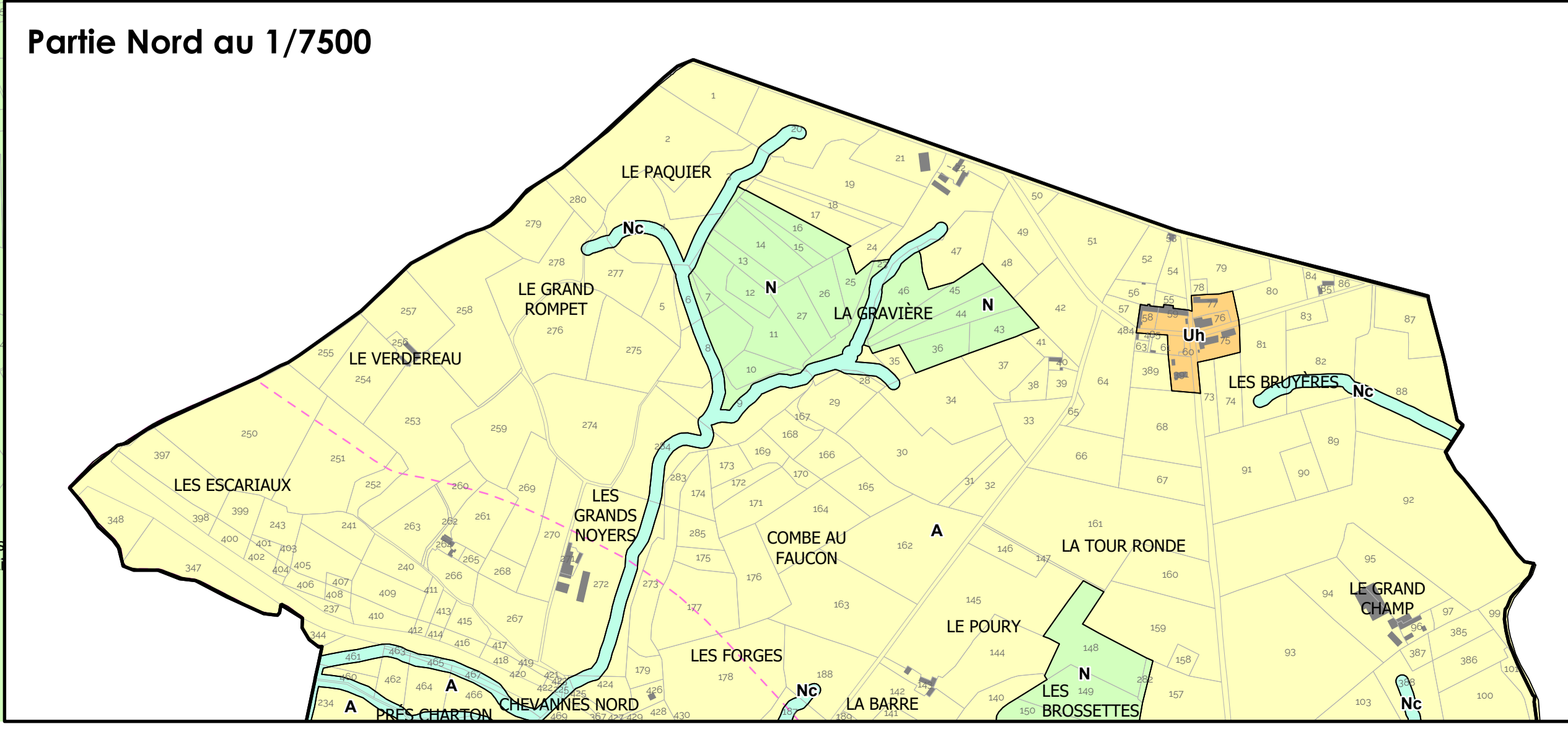
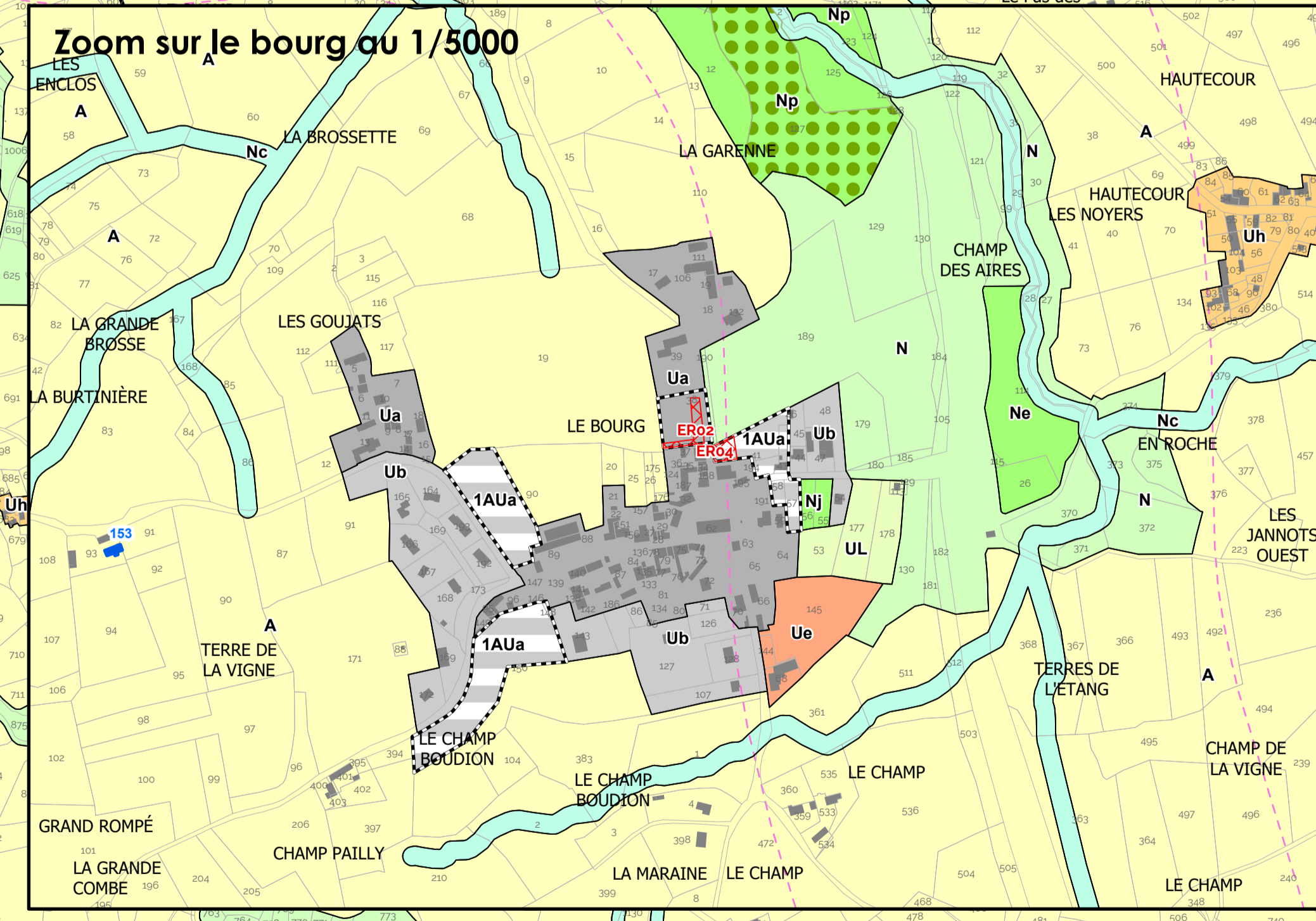
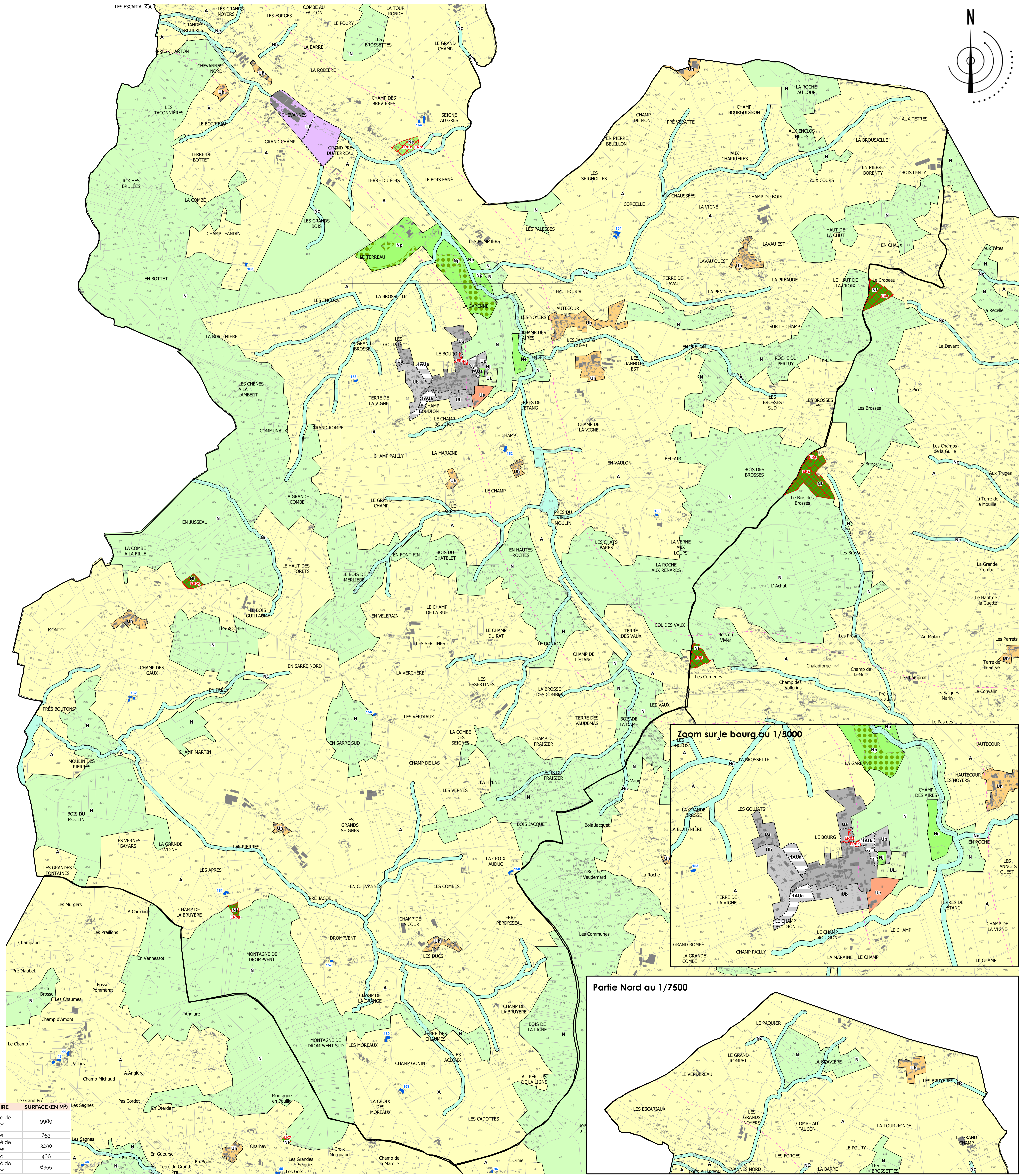

| Objet | N° | COMMUNE | BÉNÉFICIAIRE | SURFACE (EN M²) |
|--|------|-----------|------------------------|-----------------|
| Aire de covoiturage | ER01 | Verosvres | Communauté de communes | 9989 |
| Stationnement | ER02 | Verosvres | Commune | 653 |
| Aire de stockage, débardage et stationnement liée à l'activité sylvicole | ER03 | Verosvres | Communauté de communes | 3290 |
| Espace public ou stationnement | ER04 | Verosvres | Commune | 466 |
| Aire de stockage, débardage et stationnement liée à l'activité sylvicole | ER05 | Verosvres | Communauté de communes | 6355 |