

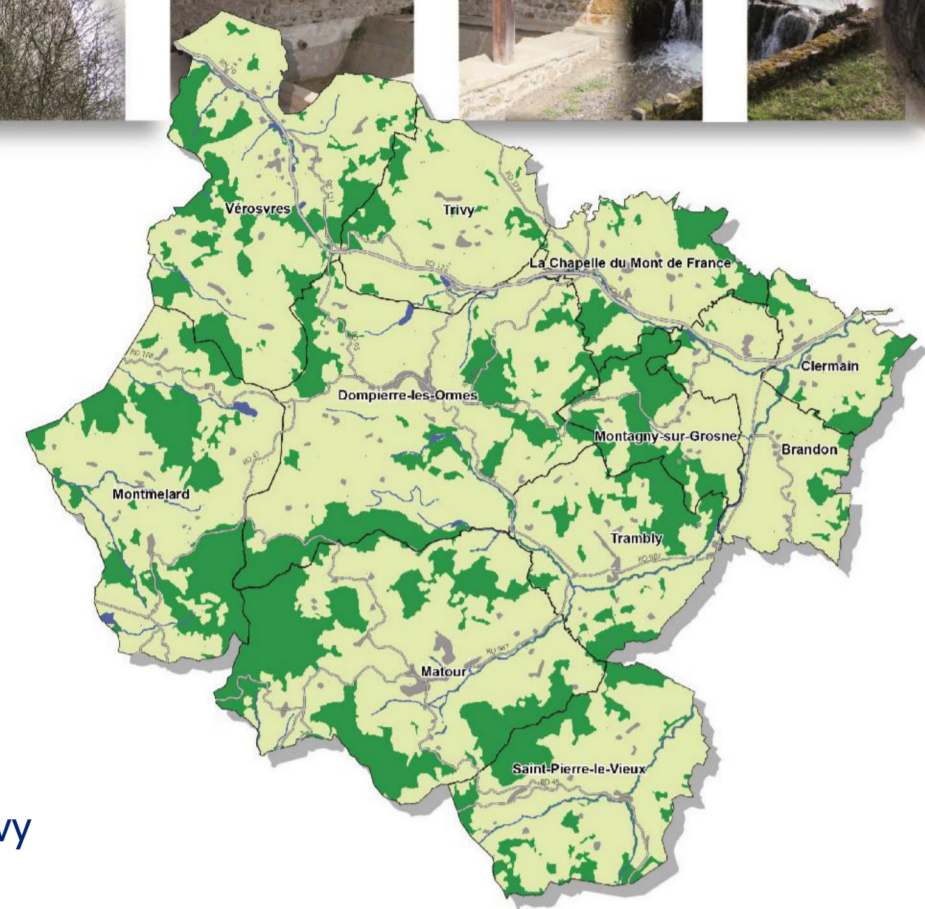

Communaute de communes Saint-Cyr Mère Boitier
entre Charolais et Mâconnais

Plan Local d'Urbanisme intercommunal
du secteur de Matour et sa région



Zonage

Commune de Trivy
Echelle : 1/5000



Les zones urbaines et à urbaniser

- Ua Secteur de bâti traditionnel
- Ub Secteur à dominante pavillonnaire (Ubx : sous-secteur)
- Uc Secteur à dominante d'habitat collectif
- Ui Secteur dédié aux activités économiques
- Uh Secteur de hameaux
- Ue Secteur d'équipement d'intérêt collectif
- UL Secteur à vocation de loisirs/tourisme
- 1AUa Secteur ouvert à l'urbanisation à vocation d'habitat
- 1AUnc Secteur ouvert à l'urbanisation à vocation d'habitat avec un assainissement non collectif
- 2AUa Secteur fermé à l'urbanisation à vocation d'habitat
- 1AUI Secteur ouvert à l'urbanisation à vocation d'activités
- 2AUI Secteur fermé à l'urbanisation à vocation d'activités

Les zones naturelles et agricoles

- A Secteur agricole
- AI Secteur agricole autorisant les constructions
- AL Secteur agricole de loisirs
- N Secteur naturel
- Nc Secteur naturel de corridors
- Np Secteur naturel d'intérêt patrimonial
- Nj Secteur naturel de jardin
- Ne Secteur naturel dédié aux équipements d'intérêts collectifs
- Nf Secteur naturel d'activité forestière
- NL Secteur naturel de loisirs
- Nt Secteur naturel admettant les hébergements touristiques

Les éléments remarquables du paysage

- Elément remarquable du paysage (Boisement) protégé (L151-19)

Les risques naturels

- Zone inondable

Autres éléments

- Repérage des Orientations d'aménagement et de Programmation (L151-6 et L151-7)
- Secteur de projet en attente d'un projet d'aménagement global (L151-41 5°)
- Emplacement réservé (L151-41 1° à 3°)
- Diversité commerciale à protéger ou à développer (L151-16)
- Bâtiment susceptible de changer de destination (L151-11 2°)
- Nouvelles constructions non portées au cadastre
- Périmètre de voisinage d'infrastructure de transport terrestre (pour information)
- Zone d'Aménagement Différé (pour information)

Objet	N°	COMMUNE	BÉNÉFICIAIRE	SURFACE (EN M²)
Stationnement	ER01		Commune	1578
Stationnement	ER02		Commune	5595
Aire de covoiturage	ER03		Communauté de communes	1317
Aire de stockage, débardage et stationnement liée à l'activité sylvicole	ER04		Communauté de communes	19377
Aire de stockage, débardage et stationnement liée à l'activité sylvicole	ER05	Trivy	Communauté de communes	14235
Aire de stockage, débardage et stationnement liée à l'activité sylvicole	ER06		Communauté de communes	10312
Aire de stockage, débardage et stationnement liée à l'activité sylvicole	ER07		Communauté de communes	15293

