

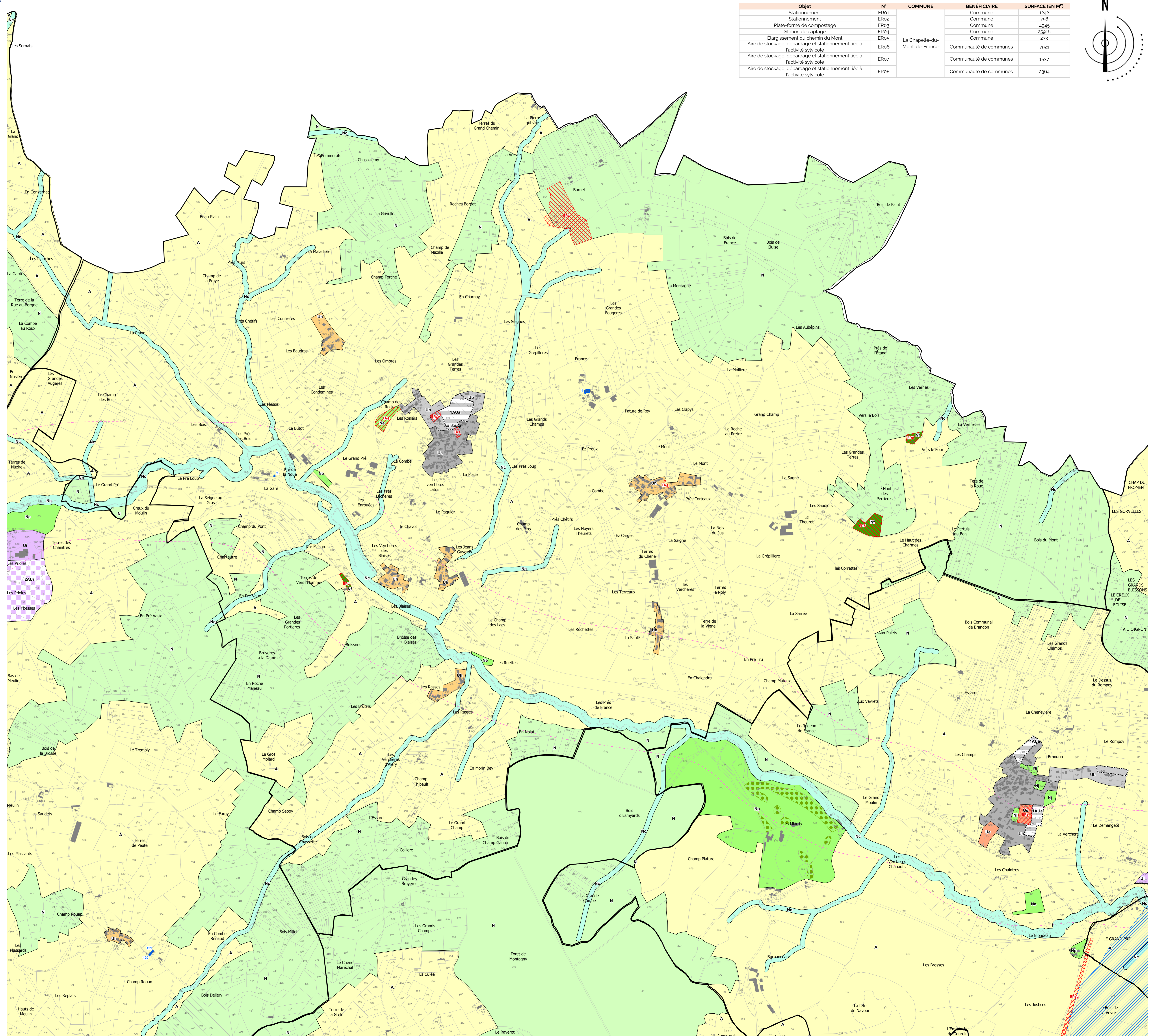

Zonage

Commune de La Chapelle-du-Mont-de-France
 Echelle : 1/5000

- Les zones urbaines et à urbaniser**
- Ua** Secteur de bâti traditionnel
 - Ub** Secteur à dominante pavillonnaire (Ubx : sous-secteur)
 - Uc** Secteur à dominante d'habitat collectif
 - Ui** Secteur dédié aux activités économiques
 - Uh** Secteur de hameaux
 - Ue** Secteur d'équipement d'intérêt collectif
 - UL** Secteur à vocation de loisirs/tourisme
 - 1AUa** Secteur ouvert à l'urbanisation à vocation d'habitat
 - 1AUnc** Secteur ouvert à l'urbanisation à vocation d'habitat avec un assainissement non collectif
 - 2AUa** Secteur fermé à l'urbanisation à vocation d'habitat
 - 1AUi** Secteur ouvert à l'urbanisation à vocation d'activités
 - 2AUi** Secteur fermé à l'urbanisation à vocation d'activités
- Les zones naturelles et agricoles**
- A** Secteur agricole
 - AI** Secteur agricole autorisant les constructions
 - AL** Secteur agricole de loisirs
 - N** Secteur naturel
 - Nc** Secteur naturel de corridors
 - Np** Secteur naturel d'intérêt patrimonial
 - Nj** Secteur naturel de jardin
 - Ne** Secteur naturel dédié aux équipements d'intérêts collectifs
 - Nf** Secteur naturel d'activité forestière
 - NL** Secteur naturel de loisirs
 - Nt** Secteur naturel admettant les hébergements touristiques
- Les éléments remarquables du paysage**
- Élément remarquable du paysage (Boisement) protégé (L151-19)
- Les risques naturels**
- ▨ Zone inondable
- Autres éléments**
- - - - - Repérage des Orientations d'aménagement et de Programmation (L151-6 et L151-7)
 - ▭ Secteur de projet en attente d'un projet d'aménagement global (L151-41 5°)
 - ▨ Emplacement réservé (L151-41 1° à 3°)
 - ▨ Diversité commerciale à protéger ou à développer (L151-16)
 - Bâtiment susceptible de changer de destination (L151-11 2°)
 - Nouvelles constructions non portées au cadastre
 - - - - - Périmètre de voisinage d'infrastructure de transport terrestre (pour information)
 - ▨ Zone d'Aménagement Différé (pour information)



| Objet | N° | COMMUNE | BÉNÉFICIAIRE | SURFACE (EN M²) |
|--|------|-------------------------------|------------------------|-----------------|
| Stationnement | ER01 | La Chapelle-du-Mont-de-France | Commune | 1242 |
| Stationnement | ER02 | | Commune | 758 |
| Plate-forme de compostage | ER03 | | Commune | 4945 |
| Station de captage | ER04 | | Commune | 25916 |
| Élargissement du chemin du Mont | ER05 | | Commune | 233 |
| Aire de stockage, débardage et stationnement liée à l'activité sylvicole | ER06 | | Communauté de communes | 7921 |
| Aire de stockage, débardage et stationnement liée à l'activité sylvicole | ER07 | | Communauté de communes | 1537 |
| Aire de stockage, débardage et stationnement liée à l'activité sylvicole | ER08 | | Communauté de communes | 2364 |

